

Výkaz dosavadního a nového stavu údajů katastru nemovitostí

Dosavadní stav				Nový stav												
Označení pozemku par. číslem	Výměra parcely		Druh pozemku Způsob využití	Označení pozemku par. číslem	Výměra parcely		Druh pozemku Způsob využití	Typ stavby Způsob využití	Způsob určení výměr	Porovnání se stavem evidence právních vztahů						
	ha	m ²			ha	m ²				Díl pochází z pozemku označeného v	Číslo listu vlastnictví	Výměra dílu		Označení dílu		
										katastru nemovitostí	dřív. poz. evidenci		ha	m ²		
st.119/1	7	18	zast.pl.	st.119/1	6	02	zast.pl.	č.p.83 rod.dům bez č.p. jiná stavba	0			7				
				st.119/4		11	zast.pl.		2	st.119/1		7		11		
				4372		6	ostat.pl. jiná plocha		2	st.119/1		7		6		
				4373		99	ostat.pl. jiná plocha		0	st.119/1		7		99		
st.120	2	48	zast.pl.	st.120/1	2	23	zast.pl.	č.p.82 obč.vyb. bez č.p. jiná stavba	0			10001		2	23	
				st.120/2		25	zast.pl.		2	st.120		10001		25		
st.121	5	82	zast.pl.	st.121	5	82	zast.pl.	č.p.81 rod.dům č.p.72 rod.dům č.p.233 rod.dům	0			51				
st.148	6	08	zast.pl.	st.148	6	08	zast.pl.		0			50				
st.177	6	65	zast.pl.	st.177	6	65	zast.pl.		0			227				
140/1	2	55	zahrada	140/1	1	49	zahrada		0			227				
140/3	2	05	zahrada	140/5		81	zahrada	0			227			81		
				st.314		25	zast.pl.	2	140/1		227		25			
	32	81		140/3	2	05	zahrada	0			50					
	32	81			32	81										

poznámka: jedná se o jednu stavbu na st.119/4, st.120/2 a st.314

Výkaz údajů o bonitovaných půdně ekologických jednotkách k parcelám nového stavu

Parcelní číslo podle katastru nemovitostí		Kód BPEJ	Výměra		BPEJ na díly parcely	Parcelní číslo podle zjednodušené evidence		Kód BPEJ	Výměra		BPEJ na díly parcely
ha	a		ha	m ²		katastru nemovitostí	zjednodušené evidence		ha	a	m ²
140/1		4 50 01	1	49		140/5		4 50 01			81
140/3		4 50 01	2	05							

Zpřesnění geometrického a polohového určení pozemku podle § 50, odst.1, písm.a) katastrálního zákona navržené v tomto geometrickém plánu lze v katastru nemovitostí provést jen na základě souhlasného prohlášení vlastníků

GEOMETRICKÝ PLÁN pro vyznačení budovy, vyznačení změny vnějšího obvodu budovy, rozdělení pozemku a průběh vlastnický zřetelně hranice pozemku	Geometrický plán ověřil autorizovaný zeměměřičský inženýr	Stejnopis ověřil autorizovaný zeměměřičský inženýr
	Jméno, příjmení : Ing. Jindřich Panzner	Jméno, příjmení <i>Ing. Milan Chundola</i>
	Číslo položky rejstříku autorizovaných zeměměřičských inženýrů 2864	Číslo položky rejstříku autorizovaných zeměměřičských inženýrů <i>1317</i>
	Dne: 6.1.2025 Číslo: 4/2025	Dne: <i>16.1.2025</i> Číslo: <i>5/2025</i>
	Náležitosti a přesnosti odpovídá právním předpisům.	Tento stejnopis odpovídá geometrickému plánu v elektronické podobě uloženému v dokumentaci katastrálního úřadu.
Vyhotovitel: Alena Vondráčková Hořetice 75 438 01 Žiželice	Katastrální úřad souhlasí s očištěním parcel.	Ověření stejnopisu geometrického plánu v listinné podobě.
Číslo plánu: 521 – 370/2024	Veronika Rajtmajerová KÚ pro Ústecký kraj KP Žatec PGP 4/2025-533 2025.01.09 10:52:12 +01'00'	
Okres: Louny		
Obec: Nepomyšl		
Kat. území: Nepomyšl		
Mapový list: Žatec 7-8/32		
Dosavadním vlastníkem pozemků byla poskytnuta možnost seznámit se vtereno s průběhem navrhovaných nových hranic, které byly označeny předepsaným způsobem: viz seznam souřadnic		

Seznam souřadnic (S-JTSK)

Číslo bodu	Souřadnice pro zápis do KN			Souřadnice určené měřením		Poznámka
	Y	X	Kód kv.	Y	X	
410-115	819194.63	1017378.15	8			budova
410-261	819166.54	1017403.42	8			"
429-10	819163.75	1017450.99	8			pl.sl.
429-12	819149.07	1017443.39	8			barva na bud.
429-17	819150.46	1017424.05	8			pl.sl.
437-735	819200.89	1017393.28	8	819202.01	1017393.00	roh zdi
437-758	819189.21	1017406.51	8	819189.76	1017406.90	budova
437-782	819182.96	1017389.59	8	819182.85	1017388.54	"
437-795	819179.68	1017392.35	8			barva na bud.
437-821	819174.60	1017407.60	8			barva na ter.
437-822	819174.33	1017396.86	8	819174.92	1017395.71	budova
437-872	819160.20	1017428.45	8			barva na ter.
1	819171.25	1017399.03	3			roh zdi
2	819178.36	1017404.27	3			budova
3	819181.31	1017407.57	3			"
4	819184.66	1017398.55	3			"
5	819189.16	1017395.35	3			"
6	819191.51	1017393.72	3			"
7	819188.72	1017391.96	3			"
8	819187.64	1017390.23	3			"
10	819190.26	1017388.59	3			"
11	819192.40	1017387.25	3			"
12	819189.62	1017382.63	3			"
13	819180.01	1017408.78	3			roh zdi
14	819191.70	1017399.27	3			budova
15	819187.32	1017402.79	3			"
16	819175.13	1017413.04	3			roh zdi
17	819155.99	1017434.95	3			"
18	819186.98	1017402.24	3			budova
19	819189.89	1017391.19	3			"
20	819179.45	1017405.50	3			barva na bud.
21	819177.73	1017406.24	3			"

3403/3

122

410-115

121

3403/1

120
120/1

437-782

437-795

437-735

12.00

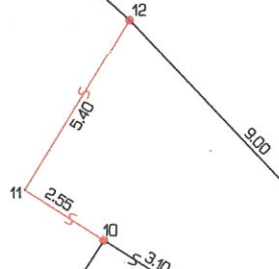

120/2

140/5

119/1

437-758

150

314

119/4

4372

4373

410-261

140/1

437-821

29.00